

El IES La Isleta y la Metroguagua

Nuevo acceso al IES-La Isleta

Mejorar el vallado exterior del IES La Isleta es contribuir a la seguridad de sus alumnos y a la mejora de la calle Juan Rejón, para facilitar la convivencia con la futura Metroguagua.



Se propone mejorar la relación que tiene actualmente el IES La Isleta y la calle Juan Rejón, especialmente para preparar la llegada de la Metroguagua al barrio de La Isleta

Las modificaciones de la Metroguagua a su paso por el tramo de La Isleta deben permitir la introducción de mejoras que redunden a su vez en la mejora del barrio.

LA ISLETA PARTICIPA

La MetroGuagua se adueñará de Eduardo Benot y expulsará al vehículo privado de esta calle

El Ayuntamiento renuncia a la idea original desplazar la autovía marítima hacia el terreno que liberarán las naves de ayuda humanitaria en la zona portuaria

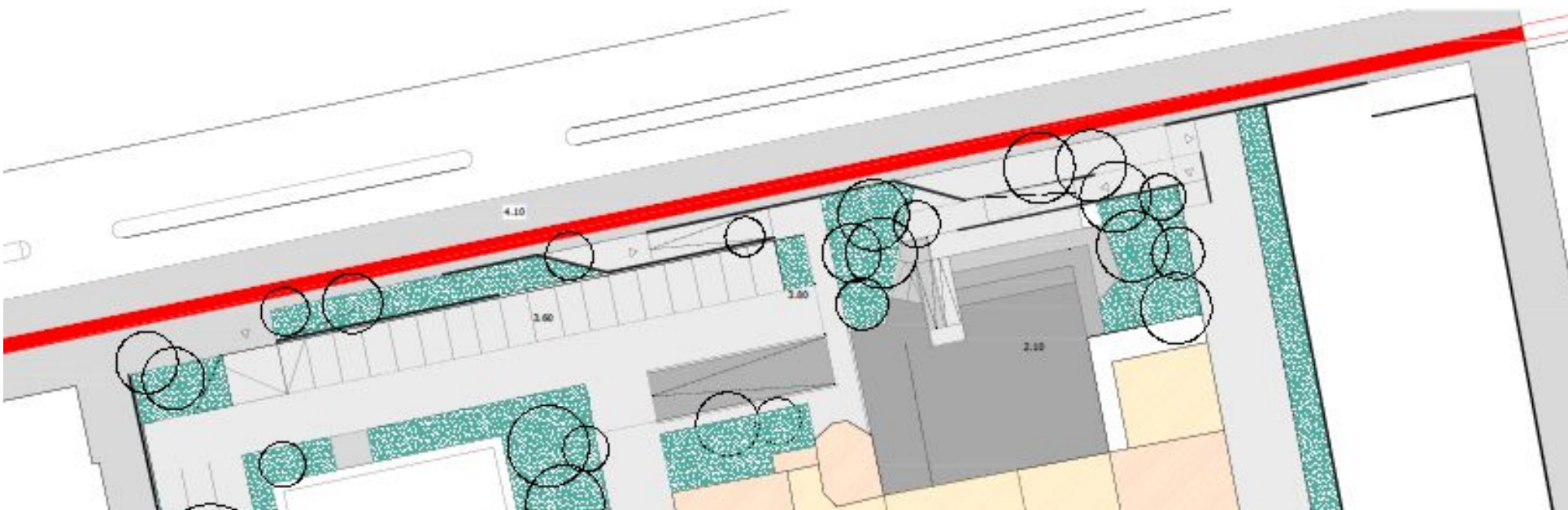

Dado el estrechamiento de la acera que se produce por la presencia del vallado perimetral del IES La Isleta, la propuesta consiste en utilizar esa franja de 3,5 metros para ampliar la acera, ordenar los aparcamientos del IES La Isleta y aumentar la seguridad de los alumnos/as mejorando los accesos al centro educativo.



Imagen de archivo de la calle Eduardo Benot. / JUAN CARLOS ALONSO